

Reporte general de la MIR Ejercicio 2022

PbR-03b MIR

Unidad Responsable: Secretaría del Campo

Pilar 3: Territorial

Objetivo pilar: PROCURAR LA PRESERVACIÓN DE LOS ECOSISTEMAS EN ARMONÍA CON LA BIODIVERSIDAD Y EL MEDIO AMBIENTE.

Estrategia: Promover la gestión sostenible de los bosques y reducir la deforestación.

Línea de acción: Incorporar al manejo sustentable predios arbolados susceptibles de ser aprovechados.

Programa: Desarrollo forestal

Reporte general de la MIR Ejercicio 2022

Árbol de Problema

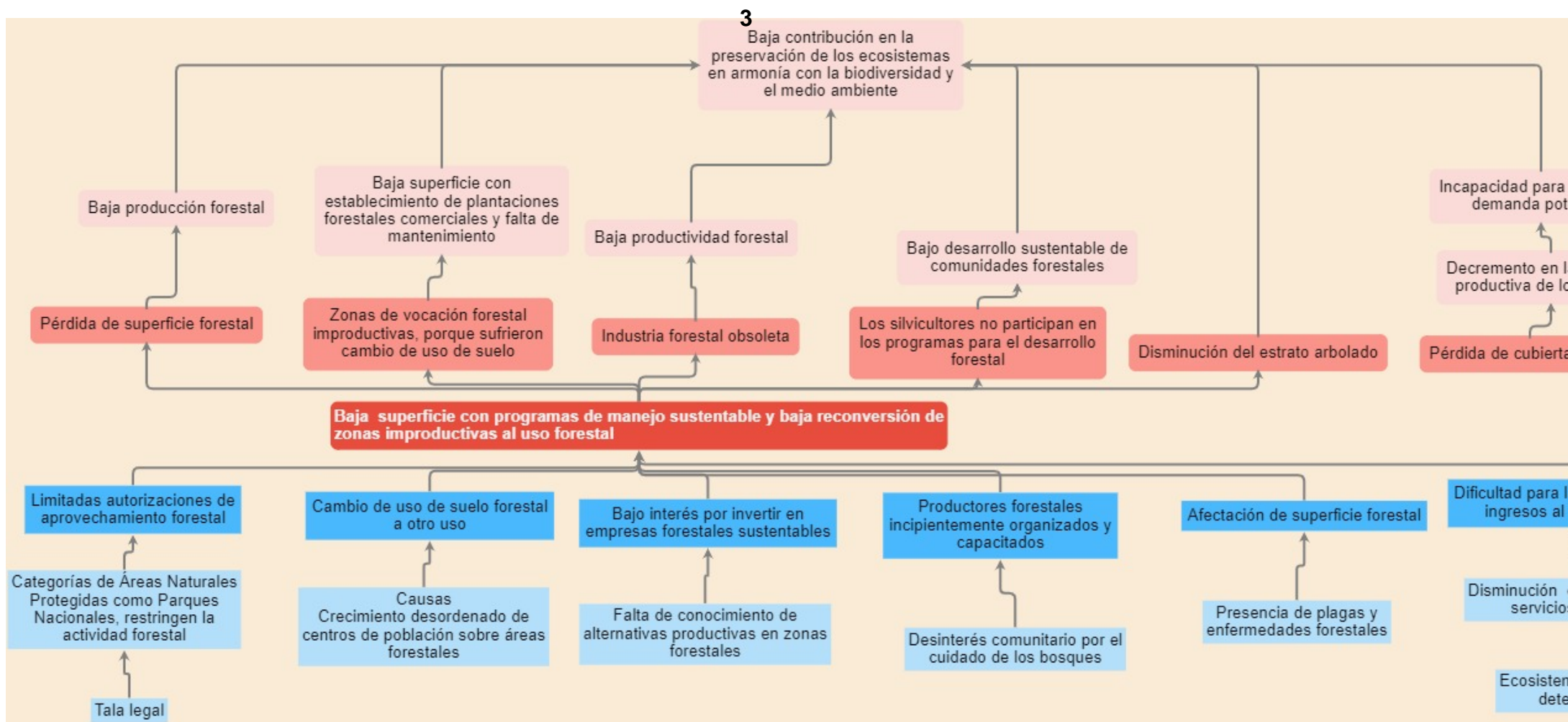

Reporte general de la MIR Ejercicio 2022

Árbol de Objetivo

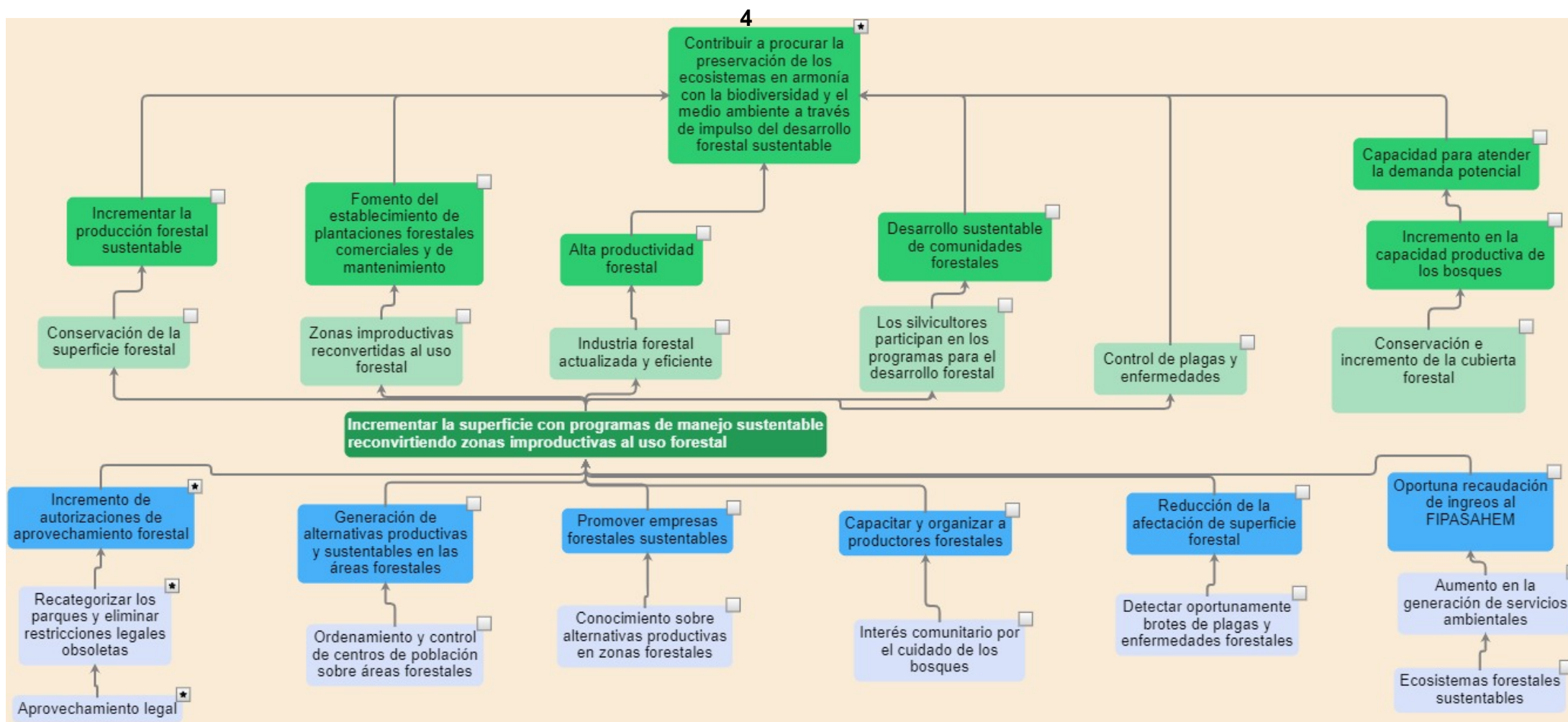

Reporte general de la MIR Ejercicio 2022

Resumen de la MIR

Resumen narrativo	Indicadores	Descripción de la fórmula	Periodicidad	Medios de verificación	Supuestos
Fin					
Contribuir a procurar la preservación de los ecosistemas en armonía con la biodiversidad y el medio ambiente, a través del impulso del desarrollo forestal sostenible.	Variación porcentual de la superficie con autorización de aprovechamiento forestal maderable.	$((\text{Superficie con autorización de aprovechamiento forestal maderable año actual} - \text{Superficie con autorización de aprovechamiento forestal maderable al inicio del año}) / \text{Superficie con autorización de aprovechamiento forestal maderable al inicio del año}) * 100$	Anual	Reportes de los predios vigentes con autorización de aprovechamiento maderable del Departamento de Estudios de Manejo Integral Forestal, PROBOSQUE.	Silvicultores del Estado de México participan en los programas para el desarrollo forestal sostenible.
Propósito					
Las superficies forestales del Estado de México se incorporan al manejo sustentable para reconvertir zonas improductivas.	Porcentaje de la superficie con plantaciones forestales comerciales.	$(\text{Superficie acumulada con plantaciones forestales comerciales} / \text{Superficie potencial para plantaciones forestales comerciales}) * 100$	Anual	Registros administrativos del Departamento de Apoyo a las Plantaciones Forestales Comerciales, PROBOSQUE.	Se reconvierten los terrenos con cambio de uso de suelo.
Componentes					



Servicios ambientales hidrológicos incrementados en los ecosistemas forestales.	Variación porcentual de la superficie conservada con el programa Pago por Servicios Ambientales Hidrológicos.	((Superficie forestal aprobada año actual por el programa Pago por Servicios Ambientales Hidrológicos - Superficie forestal aprobada año anterior por el programa Pago por Servicios Ambientales Hidrológico)/ Superficie forestal aprobada año anterior por el programa Pago por Servicios Ambientales Hidrológico)*100	Anual	Listado de beneficiarios del Programa Pago por Servicios Ambientales Hidrológicos del Estado de México elaborado por el Departamento de Estudios de Manejo Integral Forestal, PROBOSQUE.	Los dueños de predios forestales participan en el Programa Pago por Servicios Ambientales Hidrológicos del Estado de México.
Actividades					
Atención a superficie forestal con presencia de plagas y enfermedades con acciones de combate y control.	Porcentaje de la superficie forestal atendida con acciones de combate y control de plagas y enfermedades.	(Superficie atendida con acciones de combate y control de plagas y enfermedades / Superficie detectada con problemas de plagas y enfermedades forestales)*100	Trimestral	Registros administrativos del Departamento de Incendios y Sanidad Forestal, PROBOSQUE.	Los bosques del Estado de México están libres de plagas y enfermedades.
Capacitación a productores forestales.	Promedio de productores forestales que participan en cursos de capacitación.	(Productores forestales atendidos en cursos de capacitación en materia forestal / Cursos de capacitación en materia forestal impartidos)	Trimestral	Registros administrativos del Departamento de Asistencia Técnica a la Producción Forestal, PROBOSQUE.	Los productores muestran interés para asistir a los cursos de capacitación en materia forestal.

Reporte general de la MIR Ejercicio 2022

Análisis de involucrados

Grupo analizado	Intereses	Principales problemas percibidos	Conflictos potenciales ante el desarrollo del problema
Beneficiarios			
PRODUCTORES FORESTALES.	OBTENER INGRESOS ECONÓMICOS JUSTOS POR EL APROVECHAMIENTO SUSTENTABLE DE LOS PRODUCTOS MADERABLES Y NO MADERABLES, POR LAS PLANTACIONES COMERCIALES ESTABLECIDAS Y LOS SERVICIOS AMBIENTALES QUE GENERAN. REALIZAR EL COMBATE Y CONTROL DE PLAGAS Y ENFERMEDADES FORESTALES.	NÚCLEOS AGRARIOS CON POCA ORGANIZACIÓN INTERNA. DESCONOCIMIENTO DE BENEFICIOS POTENCIALES, MODELOS ECONÓMICOS Y POSIBLES COMPRADORES. DESCONOCIMIENTO DEL TRÁMITE PARA OBTENER LA NOTIFICACIÓN DE SANEAMIENTO FORESTAL. EXTORCIÓN DE GRUPOS DELICTIVOS.	EN NÚCLEOS AGRARIOS DESACUERDO POR EL DESTINO O DISTRIBUCIÓN DE LOS INGRESOS. INCUMPLIMIENTO DE LOS REQUISITOS TÉCNICOS Y/O LEGALES PARA OBTENER LA NOTIFICACIÓN FORESTAL. FALTA DE CONTINUIDAD EN EL ESTABLECIMIENTO DE PROYECTOS PRODUCTIVOS. PROBLEMAS CON LA TENENCIA DE LA TIERRA.
Ejecutores			



<p>PROTECTORA DE BOSQUES DEL ESTADO DE MÉXICO</p>	<p>INCREMENTAR LA SUPERFICIE FORESTAL, PROMOVER EL MANEJO FORESTAL SUSTENTABLE Y LA CONSERVACIÓN DE LOS RECURSOS FORESTALES PARA LA GENERACIÓN DE FUENTES DE EMPLEO Y LOS INGRESOS ECONÓMICOS PARA LOS SILVICULTORES, ADEMÁS DE INCREMENTAR LOS BENEFICIOS AMBIENTALES.</p>	<p>FALTA DE COORDINACIÓN ENTRE DEPENDENCIAS DE GOBIERNO FEDERAL Y EL GOBIERNO ESTATAL, RESPONSABLES DE ATENDER EL SECTOR FORESTAL. FALTA DE ORGANIZACIÓN ENTRE LOS PRODUCTORES FORESTALES.</p>	<p>DUPLICIDAD DE POLÍTICAS, PROGRAMAS Y ACCIONES DESTINADAS A ATENDER LAS ZONAS FORESTALES, SIN TENER UN CARÁCTER INTEGRAL. POCO O NULA PARTICIPACIÓN EN LOS PROGRAMAS DEBIDO A LAS EXTORCIONES POR GRUPOS DELICTIVOS.</p>
---	---	--	--

Opositores

<p>GRUPOS AMBIENTALISTAS.</p>	<p>PROTAGONISMO MEDIÁTICO Y ECONÓMICO.</p>	<p>DESCONOCIMIENTO DE LA REALIDAD EN QUE SE ENCUENTRAN LOS ECOSISTEMAS FORESTALES Y DE LA FORMA EN QUE PUEDEN APROVECHARSE SUSTENTABLEMENTE CONFORME A LA NORMATIVIDAD VIGENTE. FALTA DE VINCULACIÓN CON AUTORIDADES MUNICIPALES Y CON LOS DUEÑOS DE TERRENOS. POCA RELACIÓN ENTRE EL GRUPO AMBIENTALISTA Y LOS GOBIERNOS.</p>	<p>GENERAN INFORMACIÓN INCORRECTA ALARMANDO A LA SOCIEDAD</p>
-------------------------------	--	--	---

Indiferentes



<p>DUEU00F1OS O POSEEDORES DE BOSQUES QUE NO SE INTERESAN EN EL CUIDADO Y/O APROVECHAMIENTO SUSTENTABLE DE SUS RECURSOS.</p>	<p>ACCIONES ENFOCADAS AL SECTOR AGROPECUARIO.</p>	<p>EL BOSQUE NO LES REPRESENTA FUENTES DE EMPLEO E INGRESOS ECONÓMICOS. ABANDONAN SUS COMUNIDADES EMIGRANDO A CENTROS URBANOS.</p>	<p>PROPICIA LA SOBRE EXPLOTACIÓN FORESTAL. INCREMENTO EN LA PÉRDIDA DE LA SUPERFICIE FORESTAL ORIGINADA POR PLAGAS Y ENFERMEDADES. DECREMENTO ECONÓMICO A LARGO PLAZO.</p>
--	---	--	--

Reporte general de la MIR Ejercicio 2022

Área de enfoque

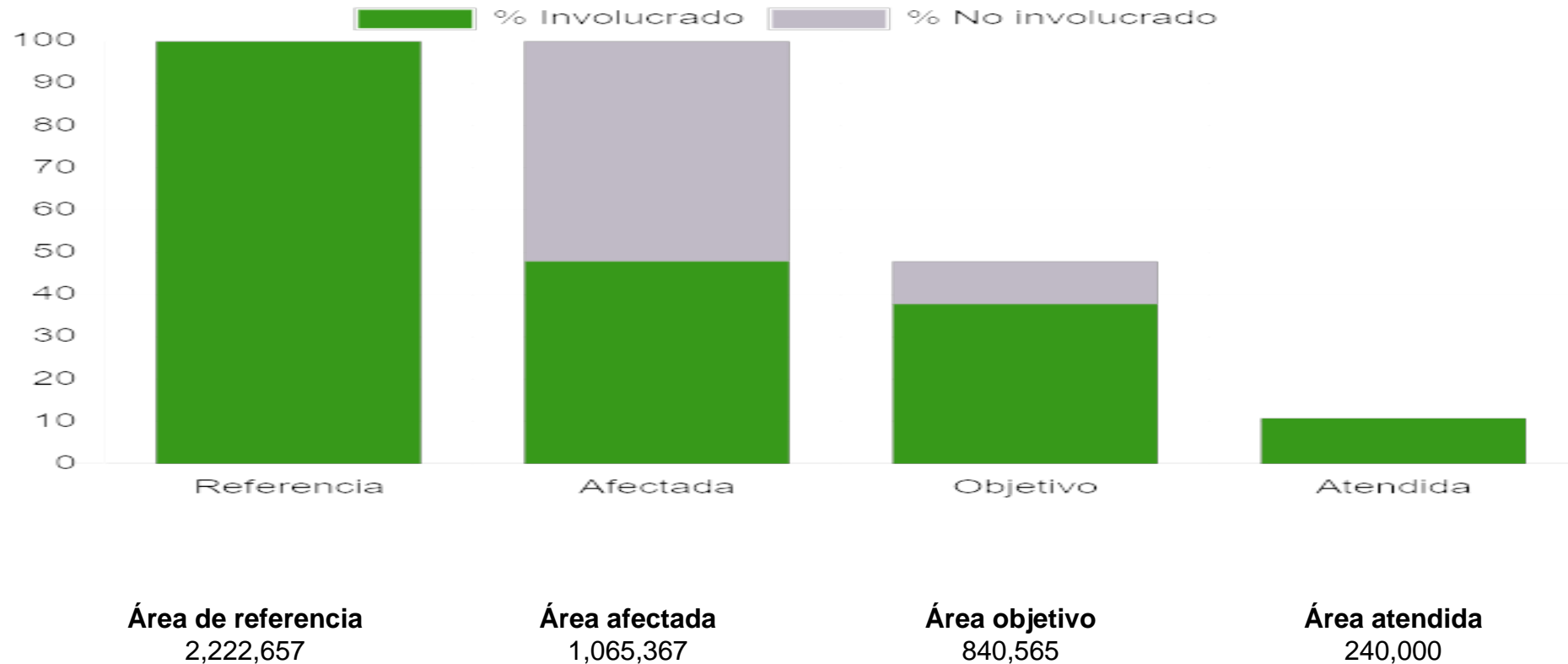

Reporte general de la MIR Ejercicio 2022

Población objetivo

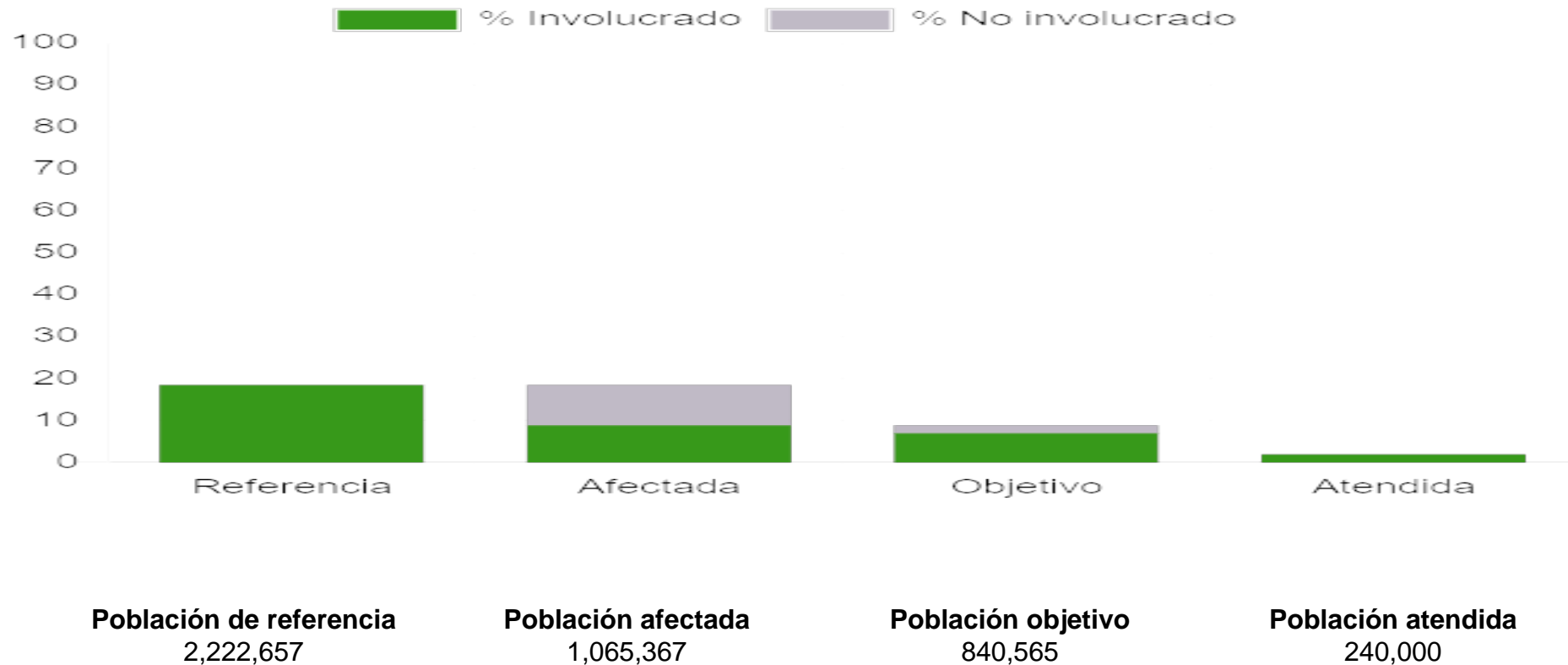



Reporte general de la MIR Ejercicio 2022

Fines

Resumen narrativo

Contribuir a procurar la preservación de los ecosistemas en armonía con la biodiversidad y el medio ambiente, a través del impulso del desarrollo forestal sostenible.

Indicadores

Variación porcentual de la superficie con autorización de aprovechamiento forestal maderable.

Fórmula: $((\text{Superficie con autorización de aprovechamiento forestal maderable año actual} - \text{Superficie con autorización de aprovechamiento forestal maderable al inicio del año}) / \text{Superficie con autorización de aprovechamiento forestal maderable al inicio del año}) * 100$

Medios de Verificación

Reportes de los predios vigentes con autorización de aprovechamiento maderable del Departamento de Estudios de Manejo Integral Forestal, PROBOSQUE.

Supuestos

Silvicultores del Estado de México participan en los programas para el desarrollo forestal sostenible.

Propósito

Resumen narrativo

Las superficies forestales del Estado de México se incorporan al manejo sustentable para reconvertir zonas improductivas.



Indicadores

Porcentaje de la superficie con plantaciones forestales comerciales.

Fórmula: $(\text{Superficie acumulada con plantaciones forestales comerciales} / \text{Superficie potencial para plantaciones forestales comerciales}) * 100$

Medios de Verificación

Registros administrativos del Departamento de Apoyo a las Plantaciones Forestales Comerciales, PROBOSQUE.

Supuestos

Registros administrativos del Departamento de Apoyo a las Plantaciones Forestales Comerciales, PROBOSQUE.

Componentes

Resumen narrativo

Servicios ambientales hidrológicos incrementados en los ecosistemas forestales.

Indicadores

Variación porcentual de la superficie conservada con el programa Pago por Servicios Ambientales Hidrológicos.

Fórmula: $((\text{Superficie forestal aprobada año actual por el programa Pago por Servicios Ambientales Hidrológicos} - \text{Superficie forestal aprobada año anterior por el programa Pago por Servicios Ambientales Hidrológico}) / \text{Superficie forestal aprobada año anterior por el programa Pago por Servicios Ambientales Hidrológico}) * 100$

Medios de Verificación

Listado de beneficiarios del Programa Pago por Servicios Ambientales Hidrológicos del Estado de México elaborado por el Departamento de Estudios de Manejo Integral Forestal, PROBOSQUE.



Supuestos

Los dueños de predios forestales participan en el Programa Pago por Servicios Ambientales Hidrológicos del Estado de México.

Actividades

Resumen narrativo

Atención a superficie forestal con presencia de plagas y enfermedades con acciones de combate y control.

Capacitación a productores forestales.

Indicadores

Porcentaje de la superficie forestal atendida con acciones de combate y control de plagas y enfermedades.

Fórmula: (Superficie atendida con acciones de combate y control de plagas y enfermedades / Superficie detectada con problemas de plagas y enfermedades forestales) * 100

Promedio de productores forestales que participan en cursos de capacitación.

Fórmula: (Productores forestales atendidos en cursos de capacitación en materia forestal / Cursos de capacitación en materia forestal impartidos)

Medios de Verificación

Registros administrativos del Departamento de Incendios y Sanidad Forestal, PROBOSQUE.

Registros administrativos del Departamento de Asistencia Técnica a la Producción Forestal, PROBOSQUE.

Supuestos

Registros administrativos del Departamento de Incendios y Sanidad Forestal, PROBOSQUE.

Registros administrativos del Departamento de Asistencia Técnica a la Producción Forestal, PROBOSQUE.