



Sistema de los Comités de Ética SICOE



GOBIERNO DEL
ESTADO DE
MÉXICO



ESTADO DE
MÉXICO
¡El poder de servir!

CAMPO
SECRETARÍA DEL CAMPO

¿Qué es el Sistema de los Comités de Ética?

Es el que, con la finalidad de promover la ética e integridad a través de los Comités de Ética, permite que ingreses a realizar las siguientes actividades:

- Evaluación diagnóstico del código de conducta y reglas de integridad.
- Evaluación al funcionamiento de los Comités de Ética.
- Elección del servidor público que fomenta una cultura ética.
- Elección de los integrantes del Comité de Ética.

Las tres primeras forman parte del Programa Anual de Trabajo de tu Comité de Ética y la última permite la integración democrática del mismo.

Cuestiones a considerar

Es importante que contestes estas evaluaciones y actividades con responsabilidad y honestidad.

Una vez guardada tu evaluación o registrado tu voto, aparecerá en tu pantalla que tu respuesta fue guardada, este mensaje no podrás verlo nuevamente.

Cuando concluyas una actividad o evaluación, no podrás responderla nuevamente.

¿Cómo ingresar al Sistema de los Comités de Ética?

4) Selecciona la actividad que deseas realizar.



Evaluación diagnóstica del código de conducta y reglas de integridad

Objetivo: determinar el nivel de conocimiento y difusión del código de ética, código de conducta y reglas de integridad.

1. Al seleccionar la opción Evaluación diagnóstica del código de conducta y reglas de integridad, aparecerá en tu pantalla el cuestionario respectivo, cuando termines de contestarlo, da clic en Guardar.



¿Cómo ingresar al Sistema de los Comités de Ética?

Los pasos para ingresar son los siguientes:

- 1) Ingresa desde cualquier buscador en:
<https://www.secogem.gob.mx/sicoe/>
- 2) Digita tu clave de servidor público y selecciona en entrar.

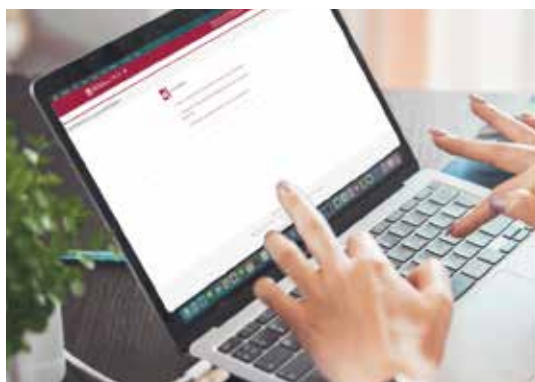

- 3) Verifica que tus datos sean correctos y da clic en confirmar (de no ser correctos, selecciona salir y comunícate con tu Comité de Ética).

*En caso de que le aparezcan al menos dos adscripciones y se pueda desplegar en el apartado (Dependencia-Unidad Administrativa) un listado; elegir la dependencia o unidad en la cual actualmente labora.



Al seleccionar la opción Evaluación al funcionamiento de los Comités de Ética, aparecerá en tu pantalla el cuestionario respectivo, cuando termines de contestarlo, da clic en Guardar.



Elección del servidor público que fomenta una cultura ética

- 2) Da clic en la opción Ver catálogo y selecciona a la persona que consideres que fomenta una cultura ética.
- 3) Posteriormente elige la opción Registrar votación.



Evaluación al funcionamiento de los Comités de Ética

Objetivo: conocer la percepción que tienes sobre el funcionamiento de tu Comité de Ética.

- 1) Al seleccionar la opción Evaluación al funcionamiento de los Comités de Ética, aparecerá en tu pantalla el cuestionario respectivo, cuando termines de contestarlo, da clic en Guardar.



The screenshot shows a web-based questionnaire interface. At the top, there is a header with the logo of the 'SECRETARÍA DE ECONOMÍA' and the acronym 'SECOF'. The main content area contains several sections of questions:

- Section 10: 'De las 3 prácticas que consideras importantes para su desempeño ético, ingresa el más importante.' Below this is a text input field.
- Section 11: 'Selecciona las 3 virtudes que consideras más importantes para tu desempeño ético.' Below this is a list of checkboxes with the following options: 'Integridad pública', 'Respeto', 'Respeto a los derechos humanos', 'Igualdad y no discriminación', 'Fidelidad cívica', 'Integridad cultural y ecológica', 'Cooperación', and 'Alegria'.
- Section 12: 'De las 3 virtudes que consideras importantes para tu desempeño ético, ingresa el más importante.' Below this is another text input field.

At the bottom of the form, there are two buttons: 'Guardar' (in orange) and 'Cancelar' (in red).

Elección del servidor público que fomenta una cultura ética

Objetivo: determinar, derivado de los resultados obtenidos, a qué servidor público se deberá emitir un reconocimiento por parte de tu Comité de Ética al obtener un desempeño ético e íntegro.

- 1) Al seleccionar la opción Elección del servidor público que fomenta una cultura ética, aparecerá en tu pantalla información relacionada con la actividad, al terminar de leerla, da clic en Votar.

Elección de los integrantes del Comité de Ética

Objetivo: elegir a las personas que integrarán tu Comité de Ética.

- 1) Al seleccionar la opción Elección de los integrantes del Comité de Ética, aparecerá en tu pantalla información relacionada con la actividad, al terminar de leerla, da clic en Votar.



Elección de los integrantes del Comité de Ética

- 2) Da clic en la opción Ver catálogo y elige a la persona que quieres que represente a tu nivel jerárquico en tu Comité de Ética.
- 3) Posteriormente, da clic en la opción Registrar votación.



Secretaría del Campo
Coordinación de Estudios y Proyectos Especiales
Conjunto Sedagro,
Rancho San Lorenzo, C. P. 52140,
Metepec, Estado de México.
Tel.: 722 275 64 00, ext.: 5526.

